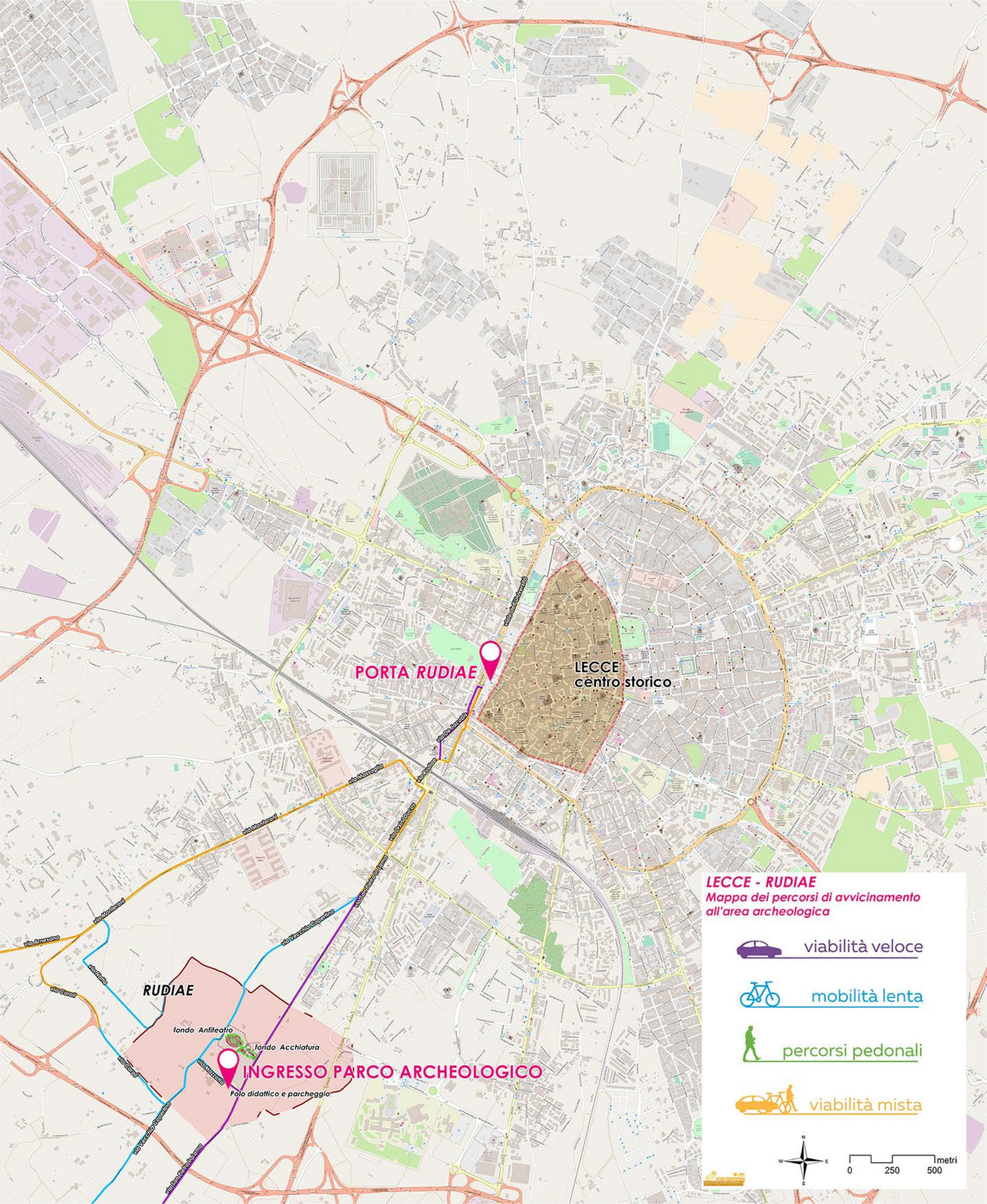

PORTA RUDIAE
LECCE
centro storico
RUDIAE
fondo Anfiteatro
fondo Acchiatura
INGRESSO PARCO ARCHEOLOGICO
Polo didattico e parcheggio
via Massaglia
via Monteroni
via Arnesano
via Carali
via Mazzotta
via Vecchia Copertino
via San Pietro in Lama
LECCE - RUDIAE
Mappa dei percorsi di avvicinamento all'area archeologica
viabilità veloce
mobilità lenta
percorsi pedonali
viabilità mista
N
W
E
S
0
250
500
metri